

麥寮港公司轄管區非工程類吊掛作業申請流程圖

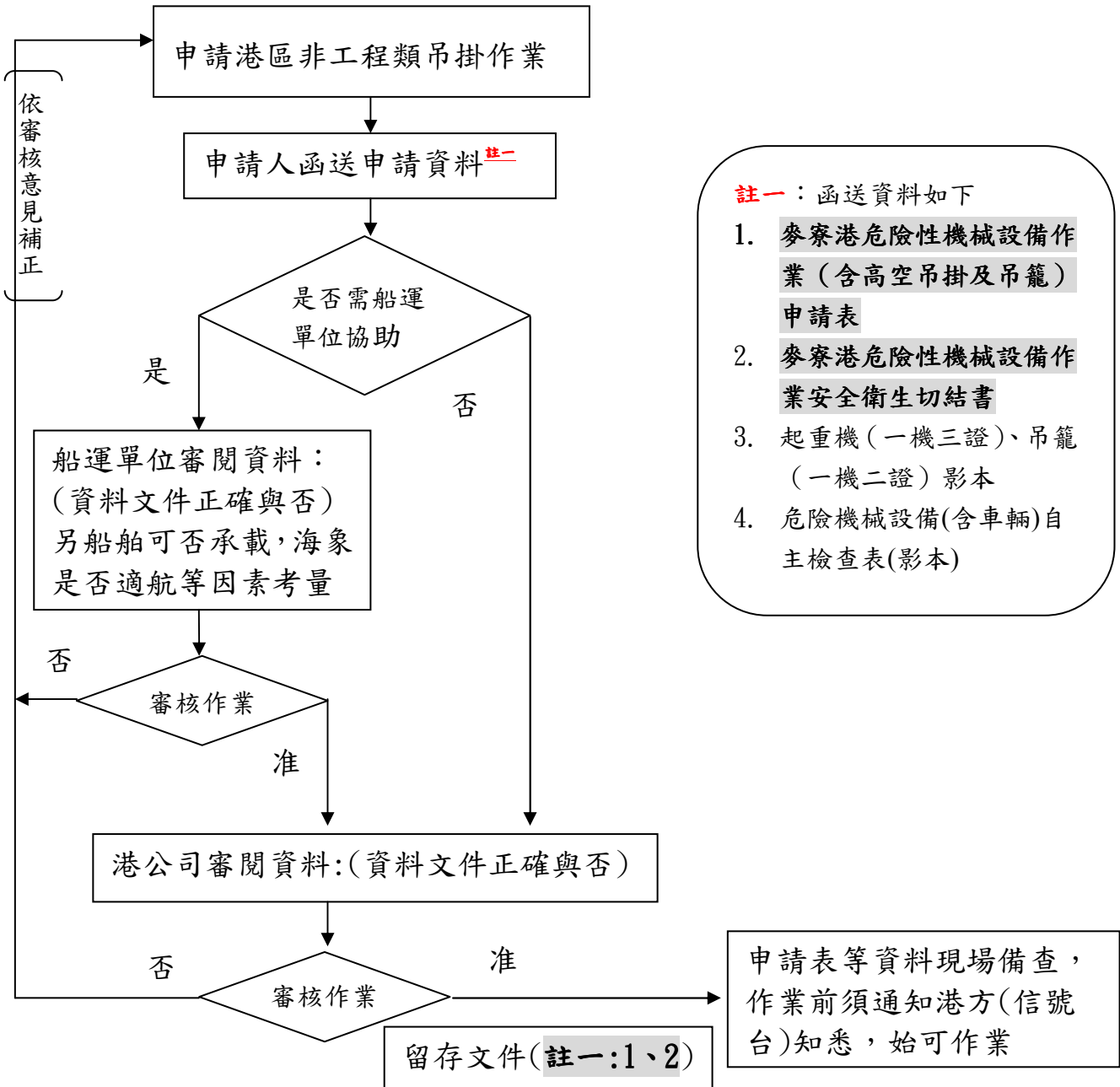

備註：

現場負責人：備妥申請函送文件資料，需確認文件內容無偽造虛假之情事，負責現場作業安全、衛生(及環保)事項。

業主/申請單位負責人：需確認現場負責人已確實完成函送文件之正確性，督導現場負責人確實執行現場安全管理事項。對於作業造成異常事故之各項損失需負一切賠(補)償責任及法律責任。

船運單位：依照船隻實際現況配置所載貨物並妥善繫固，不可超載。依當時海象評估適航性及乘載荷重，同意始可出船作業。

港口單位：審查上述單位知悉作業內容，文件正確性後予以同意。另不定期派員於現場執行安全查核作業。以維護港區安全。

麥寮港危險性機械設備作業（含高空吊掛及吊籠）申請表

作 業 名 稱	<input type="checkbox"/> 船用品運送 <input type="checkbox"/> 機械設備運送 <input type="checkbox"/> 機械設備安裝 <input type="checkbox"/> 其他：		
申 請 單 位		申 請 日 期	
作 業 時 間	年 月 日 時 分 ~ 時 分	作 業 地 點	<input type="checkbox"/> 船渠： <input type="checkbox"/> 西側 <input type="checkbox"/> 南測 <input type="checkbox"/> 東側 <input type="checkbox"/> 北側 <input type="checkbox"/> 其他：
業 主 / 申 請 人		連 絡 電 話	
現 場 負 責 人		行 動 電 話	
負 責 人 簡 述 作 業 內 容 及 安 全 防 範 對 策	作業內容： 吊運物件： 物件總重(噸)： 單物件最重(噸)： 其他： 安全防範對策： <input type="checkbox"/> 作業區圍設警戒 <input type="checkbox"/> 人員配戴安全帽(臨水需著自浮式救生衣) <input type="checkbox"/> 每日自動檢查 <input type="checkbox"/> 不得超過額定負荷 <input type="checkbox"/> 吊具不得乘(吊)載人員 <input type="checkbox"/> 吊舉物設置導向索，吊掛作業時管制人員不得進入物品下方 其他：		
負 責 人 檢 附 資 料	一、麥寮港作業安全衛生承諾書〈附件〉 二、起重機（一機三證）、吊籠（一機二證）影本 三、危險機械設備(含車輛)自主檢查表(影本)		
備 註 資 料	車號：_____吊桿噸數：_____吊桿合格有效期限：_____ 車號：_____吊桿噸數：_____吊桿合格有效期限：_____ A.操作人員：_____合格證號：_____ B.吊掛人員：_____合格證號：_____		
申 請 單 位	船 運 單 位	麥 寮 港 公 司	

註：請於作業3日前〈含週休二日〉提出申請

〈附件〉 麥寮港危險性機械設備作業安全衛生切結書

- 一、 本人於貴港公司轄管區域作業期間，將遵守職業安全衛生法令及貴港安全衛生相關規章之規定，以避免財物損失，確保人員安全。
- 二、 本人自備之機具設備已有完備之安全防護，並依作業特性穿戴適當的防護器具，非經貴港公司許可，不得任意使用、異動所屬之機械設備及器具。
- 三、 本人非經貴港(委託、設備或工程部門)許可，不得接用電源及不得使用明火。
- 四、 作業前本人已先洽詢委託部門、了解工作區域有關作業環境及工作性可能存在之危害因素，並予以防範。
- 五、 作業中若發現潛在之危害因素，或發現任何事故時，本人將立即通知貴港、及委託部門聯絡人。
- 六、 危險機械設備相關證照及檢查表已由本人確認，絕非偽造，作業期間倘發生任何事故，本人願意負一切賠(補)償責任及法律責任。
- 七、 本人已詳閱本承諾書之各項內容，並將確實遵守相關規定。施作前檢送相關申請表及自主檢查資料經 貴港備查同意後，始可作業。

承 諾 人：

公 司 單 位：

工 作 區 域：

部 門 名 稱：

聯 絡 人：

電 話：

中 華 民 國 年 月 日